Organigramme général des services
Mise à jour Septembre 2026
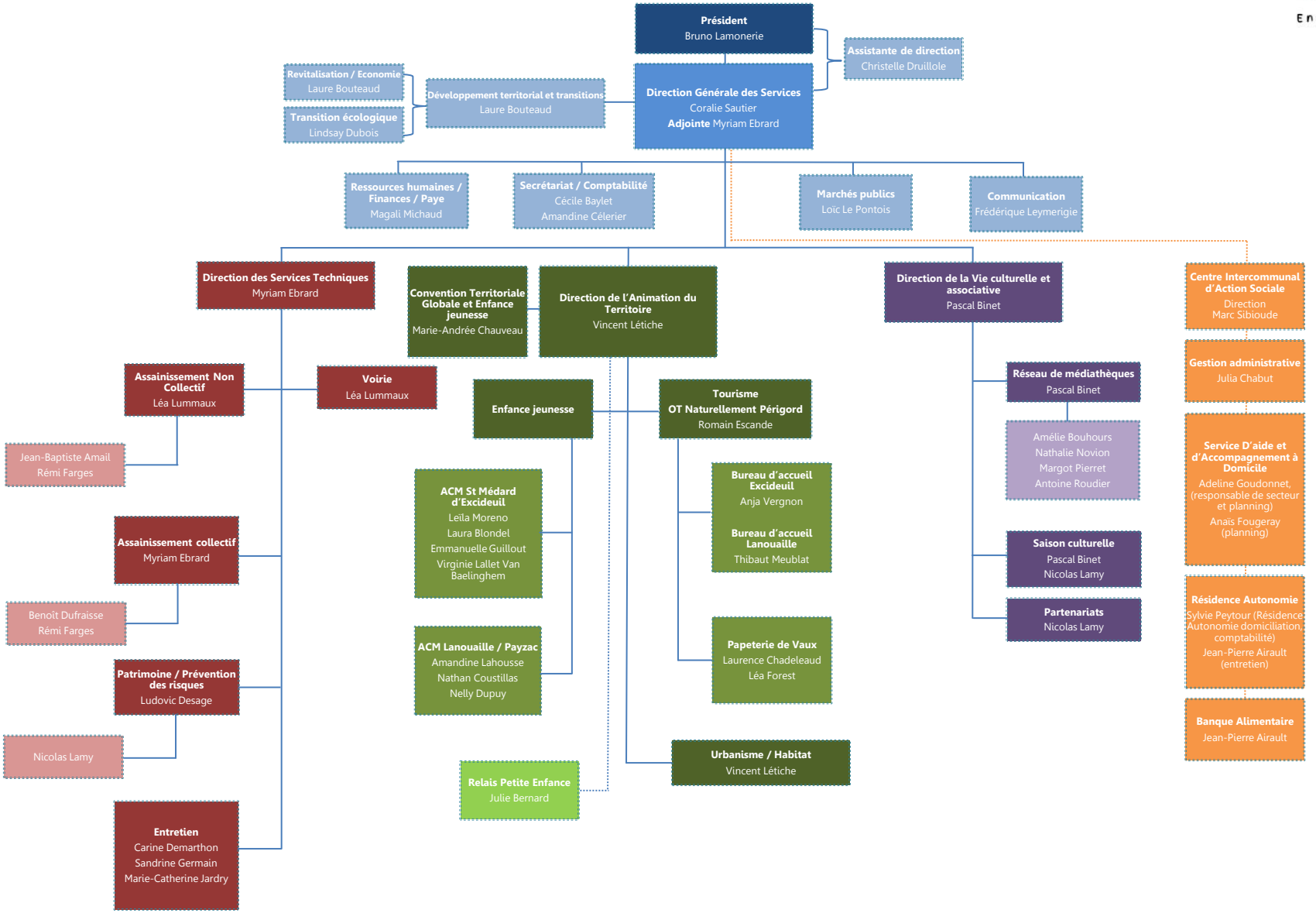
Communauté de communes Isle Loue Auvézère En Périgord